

Ciudades Creativas

A photograph of a public art installation. The scene is dominated by a large, bright red umbrella in the upper half. Below it, numerous large, glowing red, flower-like structures are arranged in a field. The background shows trees and a building, suggesting an outdoor urban or park setting. The overall atmosphere is vibrant and artistic.

Arte, ciudadanía y espacio público urbano

Sandra Bestraten Castells, arquitecta

Presidenta Demarcació de Barcelona, Col·legi d'Arquitectes de Catalunya

barcelona

Mar MEDITERRÁNEO
Este

ÁREA 100 KM²

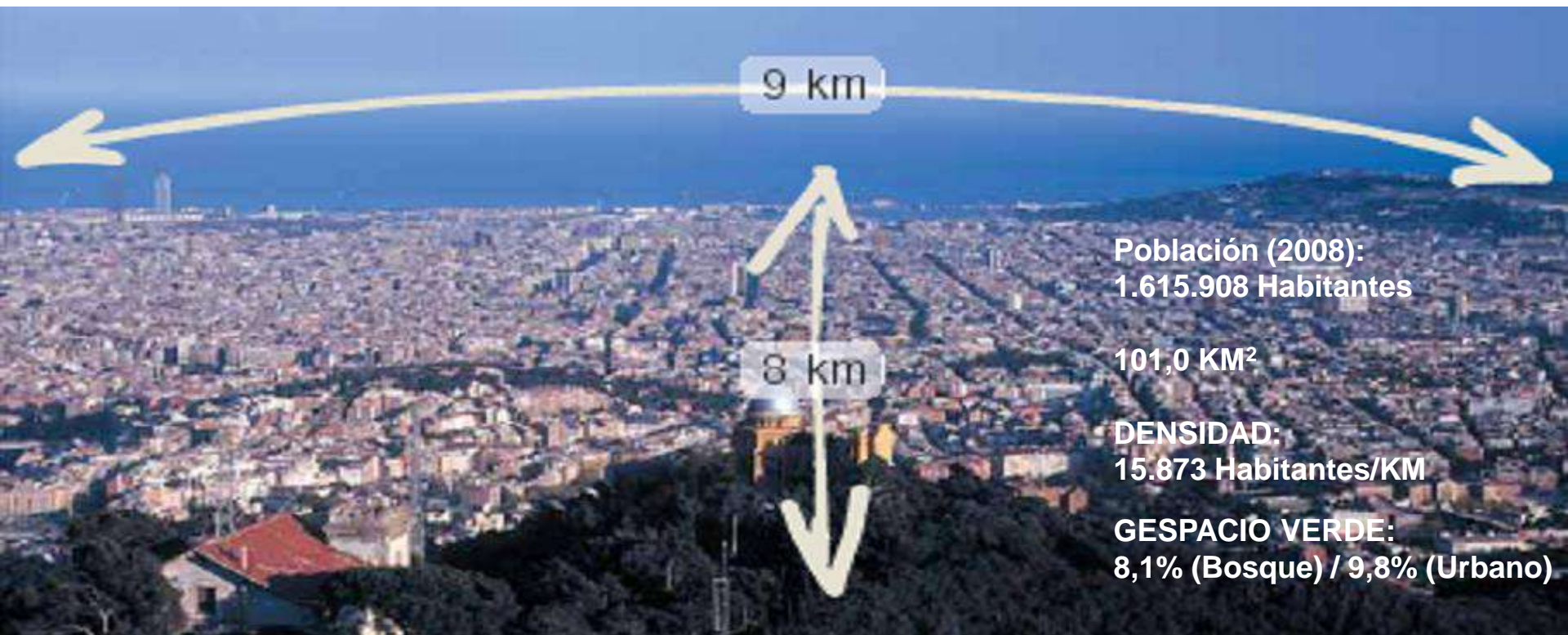

Población (2008):
1.615.908 Habitantes

101,0 KM²

DENSIDAD:
15.873 Habitantes/KM

GESPACIO VERDE:
8,1% (Bosque) / 9,8% (Urbano)

Río BESOS
Norte

Río LLOBREGAT
Sur

Montaña de COLLSEROLA
NOeste

Barracas
barcelona

Memoria hist3rica

1954 Barracas del Somorrostro, frente actual Hospital del Mar



<http://ajuntament.barcelona.cat/museuhistoria/es/publicaciones/barracas-la-barcelona-informal-del-siglo-xx>

1929 zonas de barracas de Barcelona



<http://ajuntament.barcelona.cat/museuhistoria/es/publicaciones/barracas-la-barcelona-informal-del-siglo-xx>

Barracas en la montaña de Montjuïc, Can Valero



<http://ajuntament.barcelona.cat/museuhistoria/es/publicaciones/barracas-la-barcelona-informal-del-siglo-xx>

Barracas en la montaña de Montjuïc

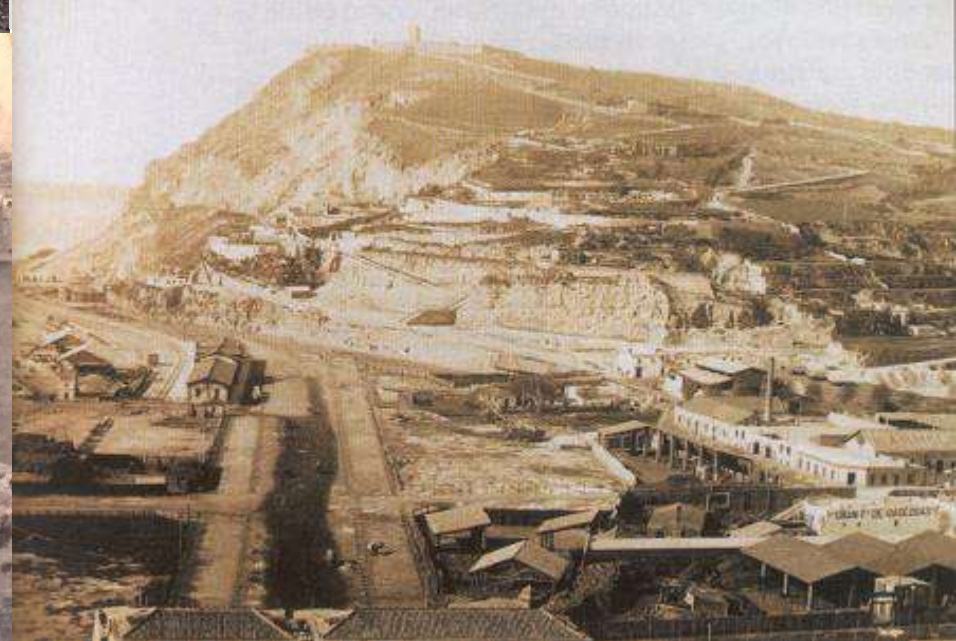

<http://ajuntament.barcelona.cat/museuhistoria/es/publicaciones/barracas-la-barcelona-informal-del-siglo-xx>

Barracas en la montaña de Montjuïc, Can Valero



<http://ajuntament.barcelona.cat/museuhistoria/es/publicaciones/barracas-la-barcelona-informal-del-siglo-xx>

Barracas en la montaña de Montjuïc, Can Valero

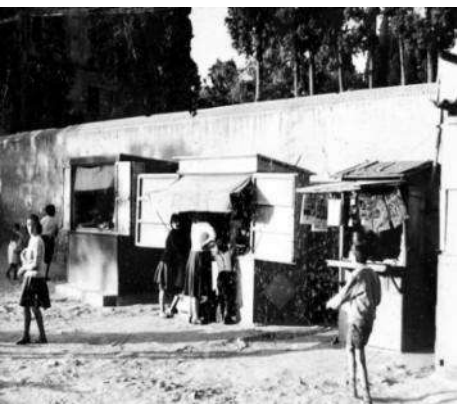
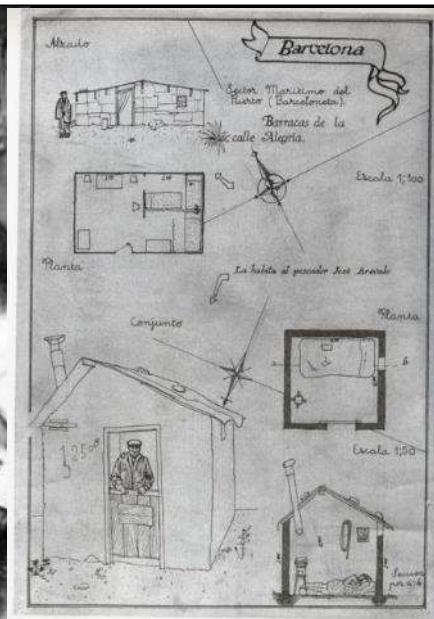
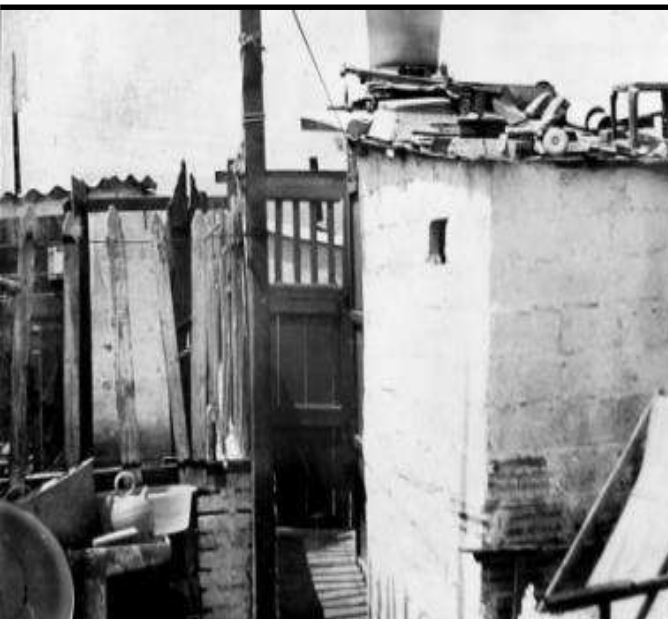

Arxiu Municipal Contemporani de Barcelona

<http://ajuntament.barcelona.cat/museuhistoria/es/publicaciones/barracas-la-barcelona-informal-del-siglo-xx>

zona patrimonial del Turó de la Rovira, antigues barracades



<https://www.facebook.com/MemoriaDelsBarrisDeBarragues/photos>

2015, homenaje a los vecinos de las barracas de Montjuïc



2015, homenaje a los vecinos de las barracas de Montjuïc



Entre el estadio Olímpico y el Jardín Botànic de Barcelona.

http://ajuntament.barcelona.cat/premsa/wp-content/uploads/2014/11/1411xx_Placa-Somorrostro.pdf

Bellvitge

L'Hospitalet - barcelona

Memoria y acción colectiva

Arte urbano

1954 - 1975, Barrios de vivienda masiva



GRUPS D'HABITATGES I POLÍGONS ENTRE 1945 I 1975 A L'ÀREA METROPOLITANA DE BARCELONA

GRUPOS DE VIVIENDAS Y POLÍGONS ENTRE 1945 Y 1975 EN EL ÁREA METROPOLITANA DE BARCELONA

1945 - 1954

1945-1954

- 01 CAN CLOS
- 02 POLVORI
- 03 PASSEIG CALVELL
- 04 J.A. PAPERÀ
- 05 VEREDÀ
- 06 URBANITZACIÓ MERIDIANA
- 07 TORRE LLOBETA
- 08 VERDUM (1a FASE)
- 09 TRINITAT (2a FASE)
- 10 NOSTRA SENYORA DE LA MERCE

1955 - 1964

1955-1964

- 11 SEAT
- 12 SANT ILDEFONS
- 13 SANT MARTÍ
- 14 LA PAU
- 15 MARESME
- 16 SUD-OEST BESÓS
- 17 BADALONA
- 18 HABITATGES DEL CONGRES
- 19 GUINEUETA
- 20 TURÓ DE LA PEIRA
- 21 MONTBAU
- 22 VERDUM (2a FASE)
- 23 TRINITAT (2a FASE)
- 24 CIUTAT MERIDIANA
- 25 BON PASTOR

1965 - 1975

1965-1975

- 26 LA MINA
- 27 CANYELLES
- 28 CAN ENSENVA
- 29 PORTA
- 30 POMAR
- 31 CAN LLOREDA
- 32 CANALETES
- 33 FONTETES
- 34 SERRA PARERA
- 35 GORRAL
- 36 BELLVITGE
- 37 CAN SERRA
- 38 SANT COSME
- 39 CAMPS BLANCS (CINCO ROSAS)
- 40 FONOLLAR
- 41 CAN FIGUEROLA

FONT: FORTS, *El mapa de Barcelona*, 1975 i *El mapa de Barcelona*, 1975 i *El mapa de Barcelona*, 1975

<http://ajuntament.barcelona.cat/museuhistoria/es/publicaciones/barracas-la-barcelona-informal-del-siglo-xx>

1969, barrio de vivienda masiva, Bellvitge



1974, movilización vecinal, NO más bloques, Bellvitge

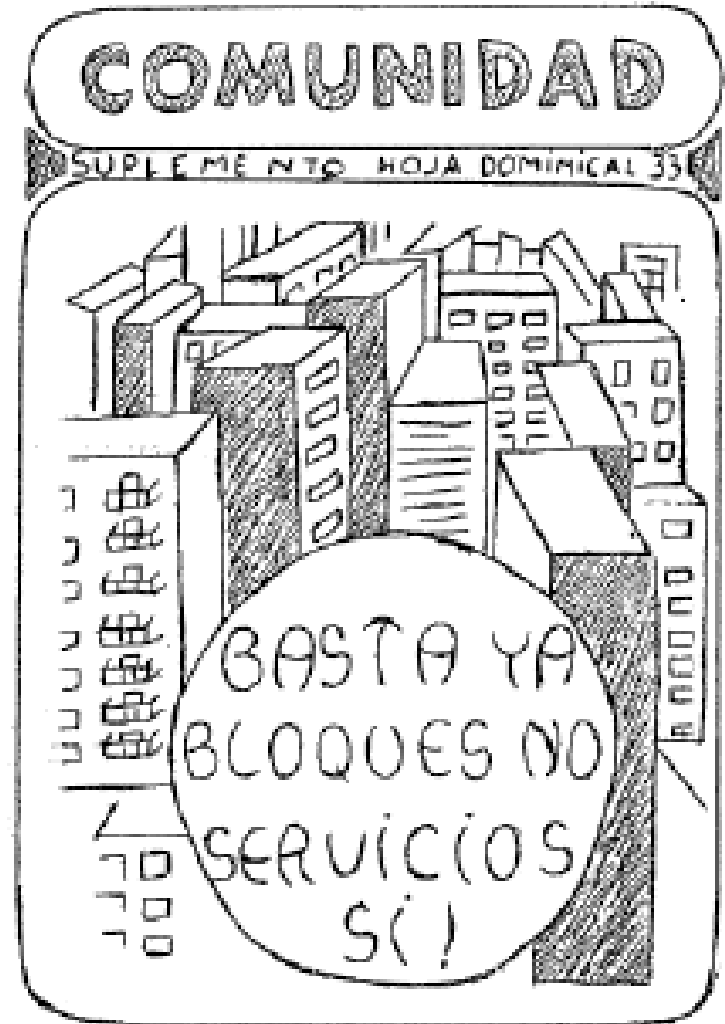

1976, edificios no construidos, Bellvitge



1995, Parque de Bellvitge



2019, mil unidades productivas, Bellvitge



1979, concursos de jardines. 2019, jardines autogestionados



50 aniversario del barrio de Bellvitge, 1965 - 2015

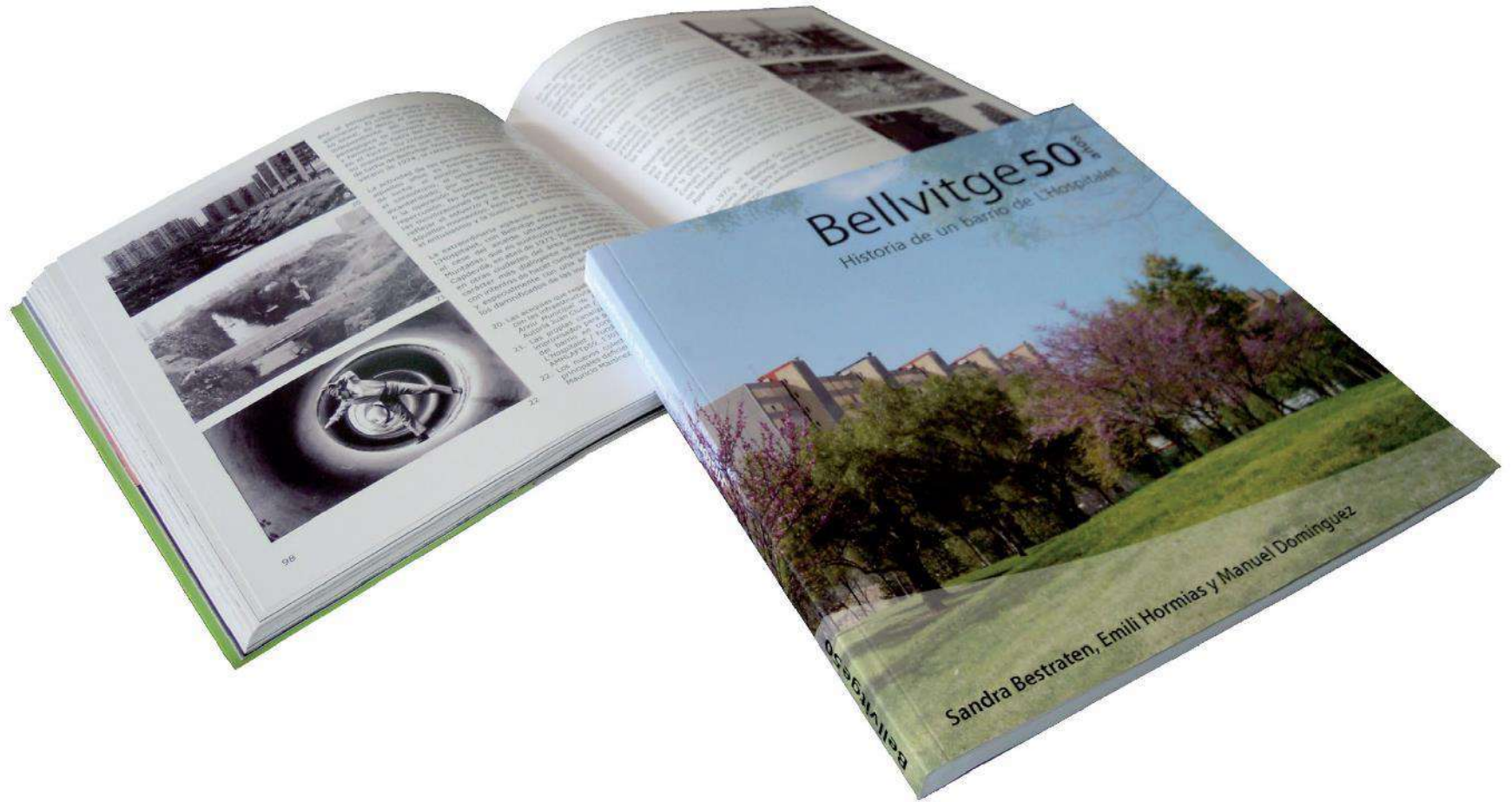

<https://bharquitectura.wordpress.com/portfolio/libre-bellvitge-50-anos-historia-de-un-barrio-de-lhospitalet/>

2015, Bellvige 50, homenaje a la organización vecinal



ContornoUrbano.com espacio público, creatividad y personas

Instituto Bellvige, frente Mercado Viejo, L'Hospitalet de Llobregat, barcelona

2015, Bellvitge 50, homenaje a la organización vecinal



ContornoUrbano.com espacio público, creatividad y personas

Instituto Bellvitge, frente Mercado Viejo, L'Hospitalet de Llobregat, barcelona

ContornoUrbano 12+1 espacio público, creatividad y personas



<https://www.contornourbano.com/es/121-2/>

Centre Cívic Cotxeres Borrell, calle viladomat 2-8, barcelona

ContornoUrbano 12+1 espacio público, creatividad y personas

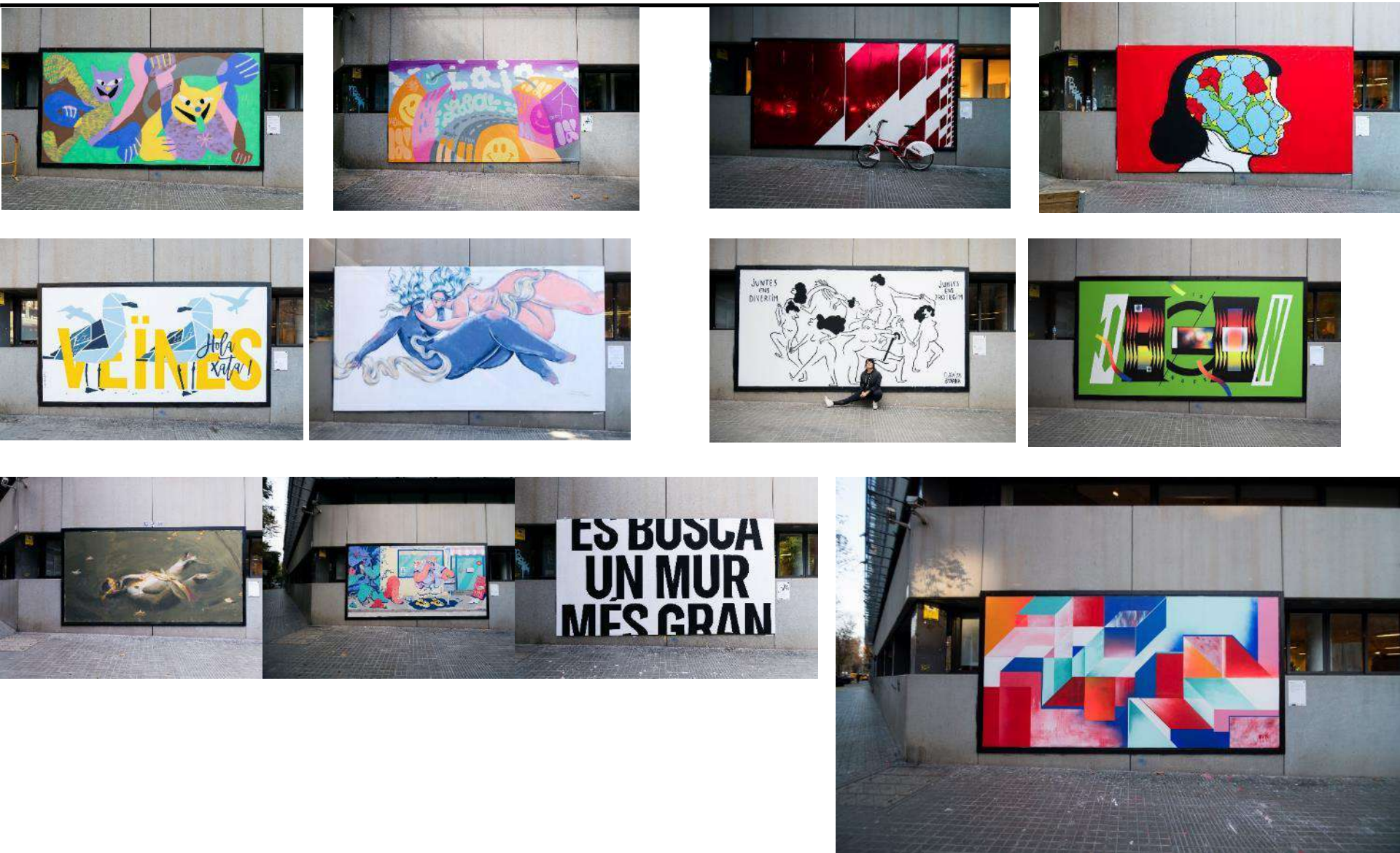

<https://www.contornourbano.com/es/121-2/>

Centre Cívic Cotxeres Borrell, calle viladomat 2-8, barcelona

2017, Salida del metro L5 Can Boixeres



<https://www.contornourbano.com/canboixeres/>

Interior d'illes
Superilles
barcelona

Urbanismo táctico
barcelona

1858, Propuesta del Ensanche de Barcelona, Plan Cerdá

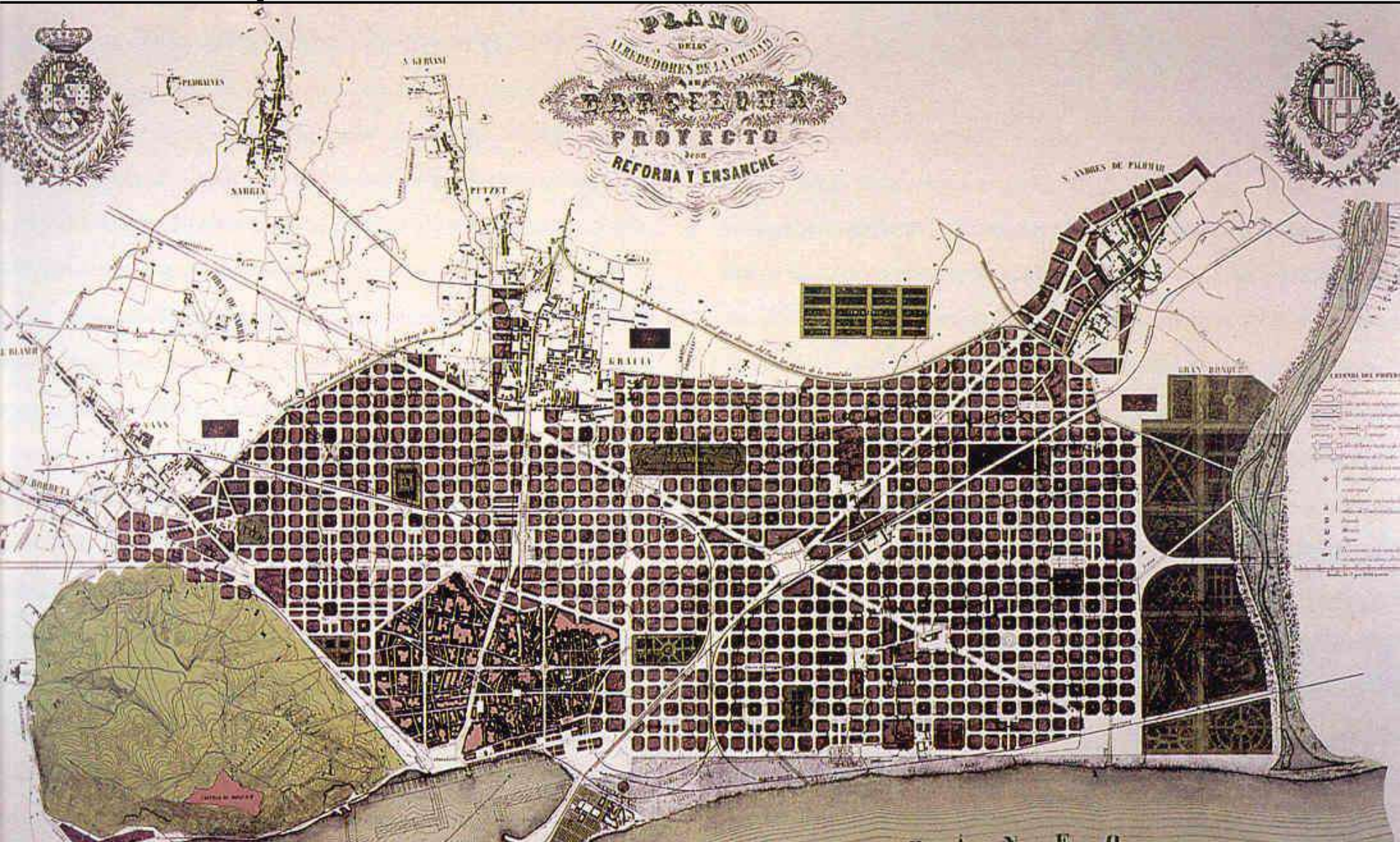

Ildefons Cerdà Sunyer, Pla dels voltants de la ciutat de Barcelona i del projecte per a la seva millora i ampliació, 1859. Museu d'Història de la Ciutat, Barcelona

s.XX, Evolución del Plan Cerdá de Barcelona

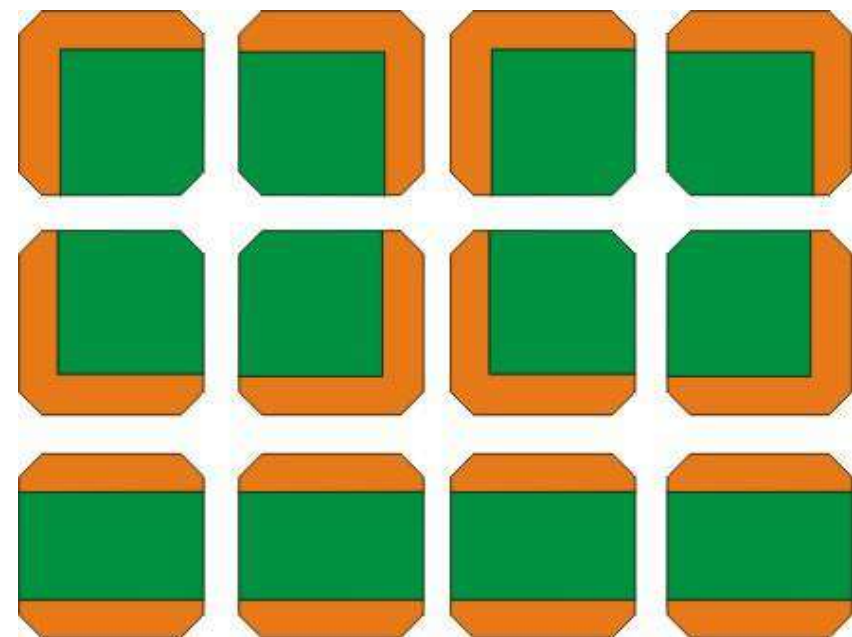

67.200 m³



96.640 m³

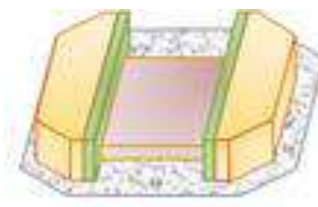

115.590 m³



168.450 m³



294.770 m³

1995, recuperación interior de manzanas del Plan Cerdá

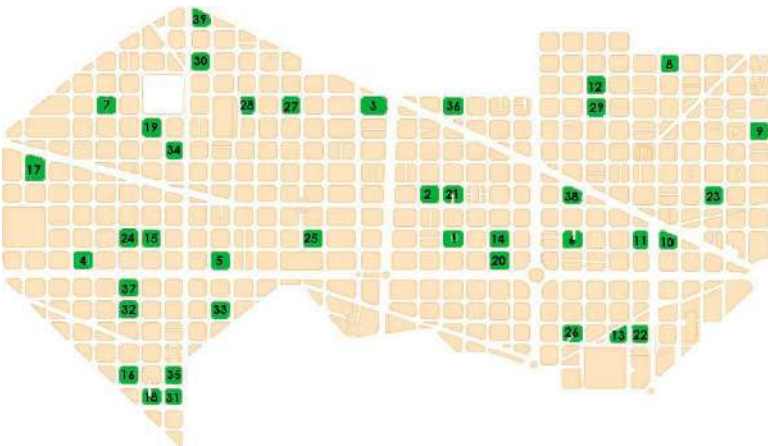

**5 MINUTOS DESDE CASA A
UNA ZONA VERDE**

**RECUPERACIÓN DE MÁS DE 40
INTERIORES DE MANZANAS DE
VIVIENDAS (85.890 m²)**

<https://ajuntament.barcelona.cat/ecologiaurbana/ca/que-fem-i-per-que/ciutat-verda-i-biodiversitat/pla-d-espais-interiors-d-illa>

1995-2019, recuperación interior de manzanas del Plan Cerdá

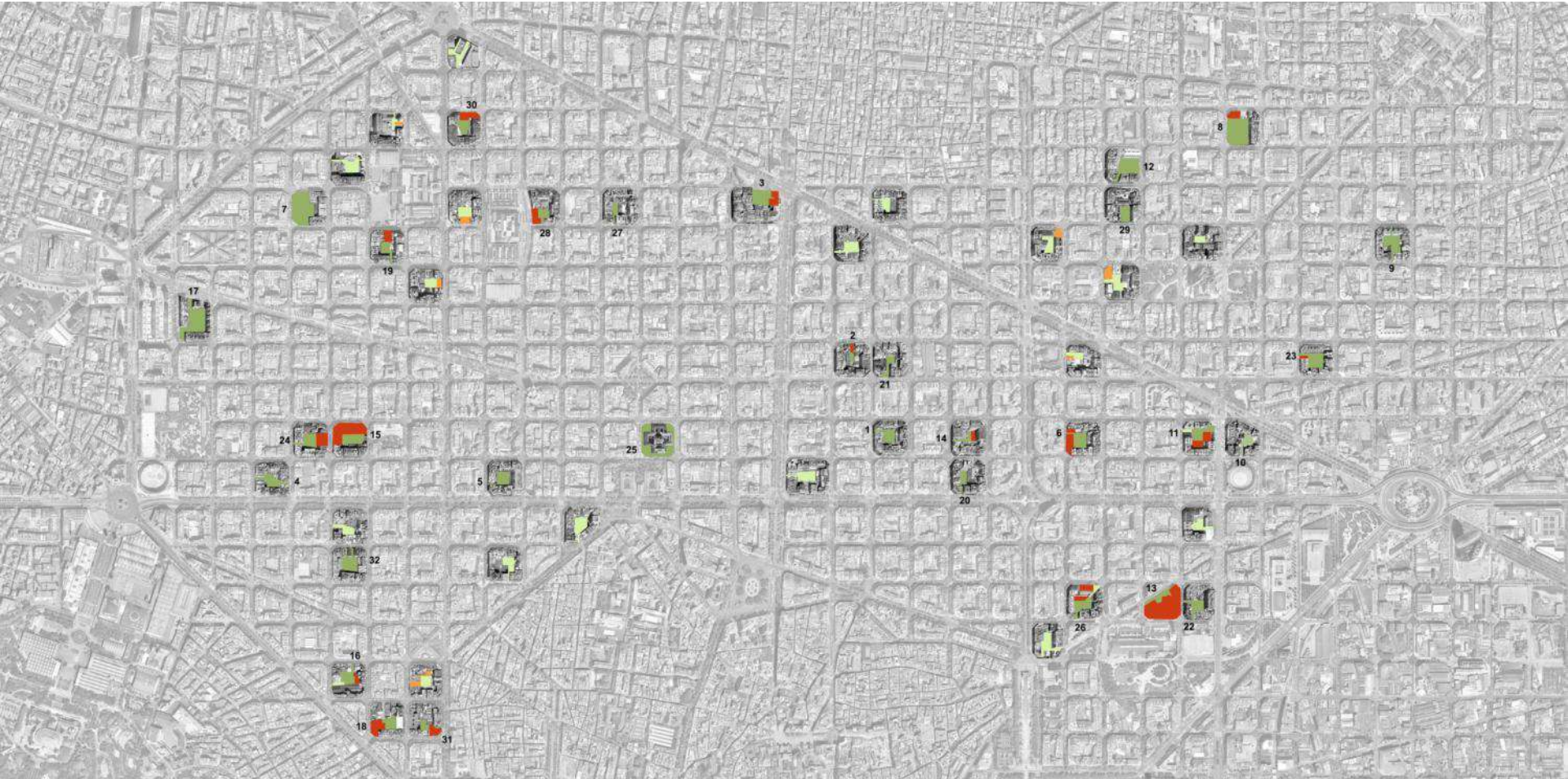

<https://ajuntament.barcelona.cat/ecologiaurbana/ca/que-fem-i-per-que/ciutat-verda-i-biodiversitat/pla-d-espais-interiors-d-illa>

1995-2019, recuperación interior de manzanas del Plan Cerdá



<https://ajuntament.barcelona.cat/ecologiaurbana/ca/que-fem-i-per-que/ciutat-verda-i-biodiversitat/pla-d-espais-interiors-d-illa>

recuperación interior edificios históricos A CEL OBERT, Tortosa



www.aceoobertfestival.cat

L'ESTOL 2017 Intervención colaborativa realizada por alumnos de 7 escuelas de Tortosa

1932, Plan Macià, Gatpac i Le Corbusier



Nueva malla 400x400, vinculada al Plan Cerdà

https://ca.wikipedia.org/wiki/Pla_Maci%C3%A0

1932, Plan Macià, Gatpac i Le Corbusier



Nueva malla 400x400, vinculada al Plan Cerdà

https://ca.wikipedia.org/wiki/Pla_Maci%C3%A0

2016, Ecologia Urbana, superilla de Poble Nou, Barcelona



Nueva malla 400x400, vinculada al Plan Cerdá

<http://ajuntament.barcelona.cat/superilles/ca/>

2016, Ecologia Urbana, superilles de Barcelona



2016, Superilla Poblenou

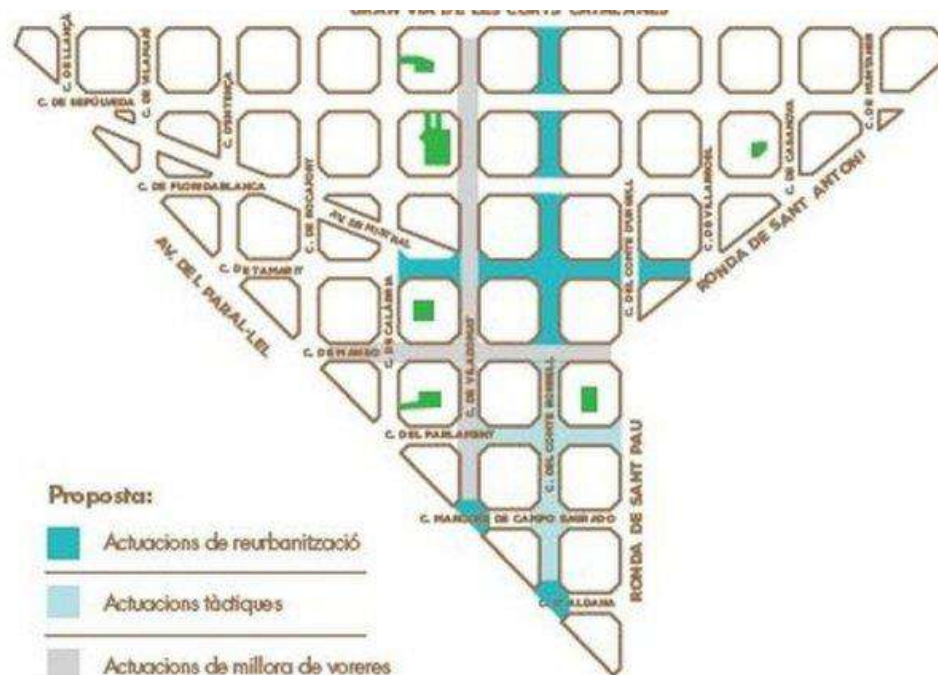

2019, Superilla Mercat Sant Antoni

2019, Ecologia Urbana, superilla de Sant Antoni, Barcelona



Nueva malla 400x400, vinculada al Plan Cerdá

<http://ajuntament.barcelona.cat/superilles/ca/>

Parqu(ing) Day - COAC

viernes, 20 de septiembre 2019, **barcelona**

autogestión

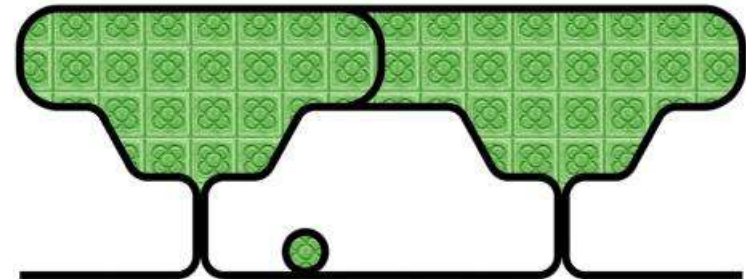

2019, Parqu(ing)day, Rambla Catalunya, 102 COAC, Bcn



1. BICI GUERRILLA ABRIL BICISMI | ABRIL BICISMI C/Girona, 18 (09-21h)
2. TRANSPORT PÚBLIC AL BARRI ARQUITECTURA SENSE FRONTERE CATALUNYA C/Rasos de pequera, 55 (09-21h)
3. ESTACIÓ DE RECICLAJE ASOCIACIÓN CULTURAL RUEDA Av. Vilanova, 2 (14-21h)
4. LA CASA SURT AL CARRER | ASSOCIACIÓ CULTURAL CASA ORLANDA Via Augusta, 315 (09-21h)
5. FEM REALITAT EL TER SUPERMERCAT COOPERATIU DE BCN ASSOCIACIÓ PER L'IMPULS DELS SUPERMERCATS COOPERATIUS I EL MERCAT SOCIAL Av. Meridiana, 400 (14-21h)
6. A RODES VERDES AULLIA Via Augusta, 356-358 (09-14h)
7. ESTACIO BARRIS PEL CLIMA BARRIS PEL CLIMA C/Franca Rica, 15 (09-21h)
8. BICILETES BICICLETES PER LA MOBILITAT SOSTENIBLE BICICLOT C/Pere IV, 58 (10-20h)
9. RUEDA, PRECIOSUS PLASTIC BICIBICI C/Pedres 57 (14-21h)
10. BONTENEDJA EN VERDE CIVITA c/ Escorial, 13 (14-21h)
11. COMIA COMITES CREATIU CALAM AMBIENTAL C/Dos de maig, 256 (14-21h)
12. TALLER DE RESIDU ZERO I MATÈRIA ORGÀNICA CAMPANVA PER LA MILLORA DE LA NETEJA DE BARCELONA Rmb. Catalunya, 23-25 (09-21h)
13. SALUT AL BARRI CAP LES CORTS C/Meja Lequerica s/n (09-14h)
14. FEM UN TEI CASAL DE BARRI ESPAI 210 (GESTIONA ASSOCIACIÓ XARXA DOS DEU) C/Padilla, 210 (14-21h)
15. OCUPEM I TRANSFORMEM L'ESPAI PER VIURE CASAL DE BARRI TRANSFORMATORS C/Ausias Marc, 60 (14-21h)
16. JUGANT A LA ZONA VERDE CASAL INFANTIL - CENTRE CIVIC SAGRADA FAMILIA C/Carrer provença, 480 (14-21h)
17. GAUDIR DE LA CIUTAT CATALUNYA CAMINA C/Diputació, 209 (09-14h)
18. MOU TE PEL MITJ AMBIENT KEM CAN CARALLER C/Esports, 2, 8 (14-21h)
19. OCUPEM I ESPAI EN FAMILIA CENTRE CIVIC CAN CLARIANA CULTURAL C/Gelpe II, 222 (14-21h)
20. JUGANT AL RITME DEL SWING CENTRE CIVIC COTXERES BORRELLI CASAL INFANTIL C/Parlament, 20-21 (14-21h)
21. OFICINA AL CARRER CENTRE CIVIC SANT MARTÍ AUDITORI SANT MARTÍ C/Concili de Trento, 152 (09-14h)
22. DESPATXEM AL CARRER CENTRE CIVIC TEIXONERA C/Arenys, 75 (14-21h)
23. EL CIVIC AL CARRER CENTRE CIVIC TRINITAT VELLA Via de Bardo, 75 (09-21h)
24. CIUTAD COMESTIBLE BCN CITIZENS & CO. RUEDA, PRECIOSUS PLASTIC C/d'Alaba, 24 (14-21h)
25. UNA PLACA PER SALA: ESTAR COAC Rmb. Catalunya, 104 (09-21h)
26. ELS ESPAIS SÓN DE TOTES COLECTIC C/dels Àngels, 2 (09-21h)
27. TRABANT A L'QUALITAT COL·LECTIU PUNT 6 C/Plaça de Feny, 162 (09-14h)
28. FEM SALLI CDS COOPERACIÓ SALUT C/Indústria, 93 (09-21h)
29. INTERCANVI D'ESQUEDES DINAMO STUDIO C/Concili de cent, 129 (09-14h)
30. COMPARTINT COTXES, MIL LORANT QUITATS DRIVBY GETAROUND Rmb. Catalunya 37 (09-14h)
31. COOPEREM PER UN MON MILLOR GRUP ECOS C/Balies, 5 (09-14h)
32. COOPEREM PER UN MON MILLOR GRUP ECOS C/Casp, 43 (09-14h)
33. EDUCAMBIENT AMB EL MEDI AMBIENT EDUCAMBIENT SCL. Pl. de la Sagrada Família con C/Sicilia (14-21h)
34. REVERDIR I M BARCELONA EL GLOBUS VERMELL C/Hondures, 28-30 (09-21h)
35. TEATRE AL CARRER UNIVERS TEATRE C/Joan Güell, 190 (14-21h)
36. JUGUEM PANTIN ESCOLA GUARDADO SCL C/D'Àlviz, 27 (09-14h)
37. LA MOBILITAT AL BARRI ESCOLA JOAN PELEGRÍ (INFANTIL) (PRIÀRIARIA) C/Ermengand, 34 (09-18h)
38. LA MOBILITAT AL BARRI ESCOLA JOAN PELEGRÍ (INSTITUT SECUNDARIA) C/Concili de cent, 25 (09-14h)
39. ÀREA VERDA ESCOLA ORLANDA Av. Foix, 61 (09-17h)
40. PRODUCCIÓ CONTAMINACIÓ ESCOLA PÚBLICA SAGRADA FAMILIA C/Sardenya amb C/Garçaga (09-14h)
41. GARÇILASO AL CARRER ESCOLA JOVE GARÇILASO C/Juan de Garay amb C/Garçosa (14-21h)
42. ESPAI JOVE LA FONTANA + PUNT INFO JOVE DE GRÀCIA ESPAI JOVE LA FONTANA + PUNT INFO JOVE DE GRÀCIA C/Torret de l'Olja, 40 (14-21h)
43. LA CÀMERA DE EL PALMERAL ESTUDIO EL PALMERAL Las Ramblas, 99 (14-21h)
44. ETSAB TALLER ESPACIOS ALBERTO ETSAB C/Batallador, 55 (09-21h)
45. FORMACIÓ TREBALL I FONACIÓ TREBALL C/Casbòria, 13-15 (09-21h)
46. APS PARQUING DAY FUNDACIÓ GENTIS FUNDACIÓ MARINA Pg. Marítim de Nova Canya, 65 (09-21h)
47. JARDINER FUNDACIÓ JOIA C/Indústria, 55 (09-14h)
48. FUNDACIÓ JOIA C/Concili de trenta, 76 (09-14h)
49. MOU TE FUNDACIÓ JOIA Av. Josep Tarradellas, 13-15-17 (09-21h)
50. BLUE DAY GIXSU Rmb. Catalunya, 104 (09-21h)
51. APROPANT LA RECERCA EN CONTAMINACIÓ ATMOSFÈRICA ISGLOBAL - INSTITUT DE SALUT GLOBAL DE BARCELONA C/Sardenya, 345 (09-14h)
52. SALA DE LECTURA AL CARRER LA RAPOSA DEL POBLE SEC C/Tapióles 47 (14-21h)
53. LA SARONETA VOLI UNA CIUTAT VES S'ILLUSTRAR LA SARONETA Pg. marítim de la Barceloneta, 8 (14-21h)
54. COM TAPODARIBAR QUÈ FOS LA TAPA CIUTAT LABALLA ARQUITECTES SCLCP Via Augusta, 102 (14-21h)
55. SOSTENEMOS MOB (MAKERS OF BARCELONA) C/Balies, 11 (09-21h)
56. VOL EM ESTAR AL CARRER COM A CASA PIAT - PREVENIÓ ACCIDENTS DE TRANSCIT C/Diputació, 222 (09-14h)
57. SENSOR ESTRATÈGIC METROPOLITANA PLA ESTRATÈGIC METROPOLITANA DE BARCELONA Gran Via de Les Corts Catalanes 672 (09-14h)
58. PROU TRANSCIT MES RELAX PROU TRANSCIT C/Aragón 556 (09-21h)
59. VERD SOBRE GRIS RICEUP SCL C/Casp, 17 (09-21h)
60. LA TEVA ROBA CREA LLÒCS DE TREBALL HES LA ÚTIL SOLIDANCA/ROBA AMIGA C/Galileu, 117 (14-21h)
61. DONA UNA SEGONA VIDA ALS MOBLES SOLIDANCA/ROBA AMIGA C/Casanova, 93 (14-21h)
62. MIRA MOBLES SÓN CANÇIONES SI C/Enric Granados, 22 (14-18h)
63. FES TEVELES STOP ACCIDENTS C/Concili de cent, 487 (09-14h)
64. TERINT VINYLES TERINT VINYLES C/Padilla, 210 (16-20h)
65. THE GREEN ENGLISH CORNER THE ENGLISH CORNER C/Llucà, 42 local 1 (14-21h)
66. UN COTXE MENYS BICILETES UN COTXE MENYS BICILETES C/Españeria, 3 (10-18h)
67. PARK & MOVI VADECIYS.L C/Casnovas amb Buenos Aires, 55 (09-21h)
68. PER A UNA VIDA SENSE TANTS RESIDUS VIDAS SOSTENIBLES C/Balies, 203-205 (14-21h)
69. ZUMZEIG AL CARRER ZUMZEIG CINE COOPERATIVA C/Vilardell (14-21h)
70. UN MON MILLOR ESCOLA SARANO C/Gollersola, 42 (09-14h)

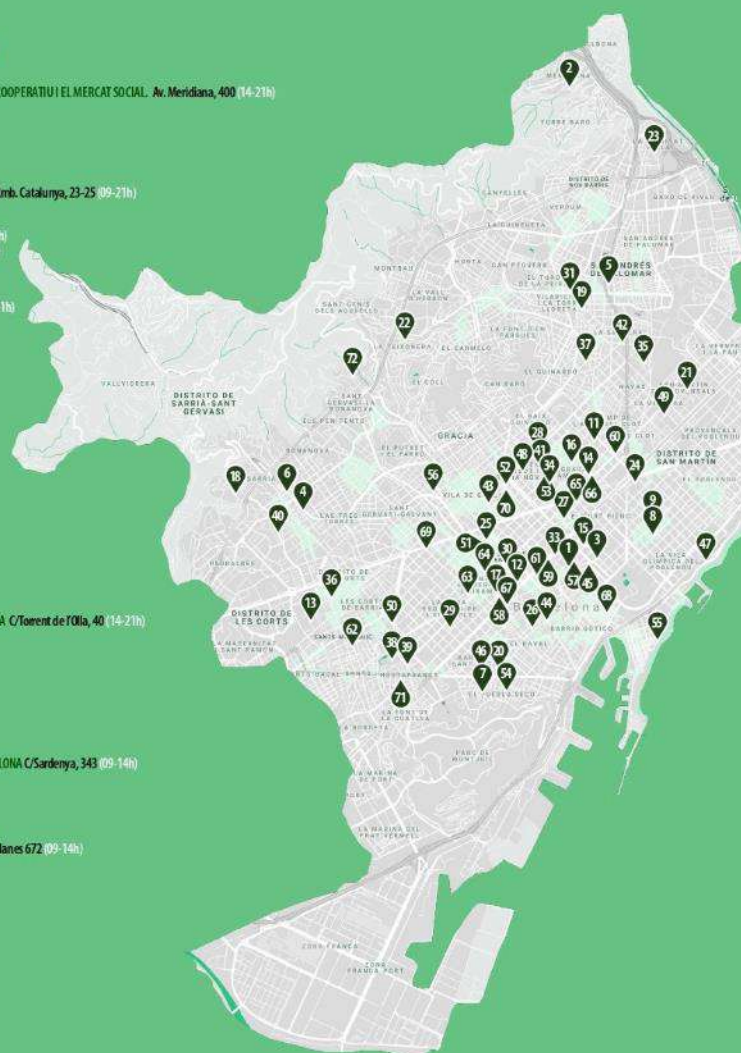

<http://parkingdaybcn.org/>

acció performativa, educativa i reivindicativa,

+ del 60% del espacio público de Barcelona lo ocupan los coches

2019, Parqu(ing)day, Rambla Catalunya, 102 COAC, Bcn



<http://parkingdaybcn.org/> acción performativa, educativa i reivindicativa
140 plazas de coches TRANSFORMADAS, UNA PLAZA POR (SALA) DE ESTAR

2019, Parqu(ing)day, Rambla Catalunya, 102 COAC, Bcn



<http://parkingdaybcn.org/> **acción performativa, educativa i reivindicativa**
140 plazas de coches TRANSFORMADAS, UNA PLAZA POR (SALA) DE ESTAR

2019, Parqu(ing)day, Rambla Catalunya, 102 COAC, Bcn



<http://parkingdaybcn.org/> acción performativa, educativa i reivindicativa
140 plazas de coches TRANSFORMADAS, UNA PLAZA POR (SALA) DE ESTAR

Parc Besòs - Llobregat

barcelona

Fotografía y paisaje

Huertos autogestionados, a orillas del río Llobregat

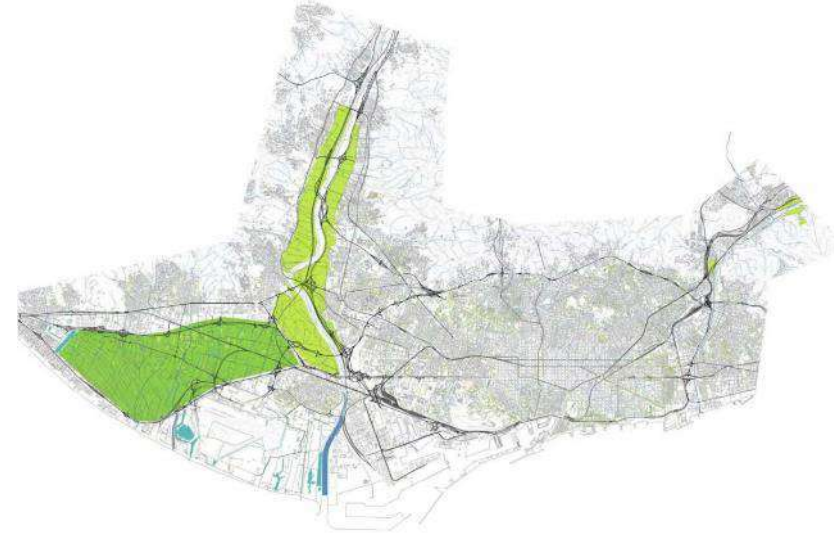

La Ciudad Jubilada, Pau Faus, arquitecto

<https://vimeo.com/9317178>

Huertos autogestionados, a orillas del río Llobregat



2017, Parque Fluvial del Besòs



Manolo Laguillo 2017 / El Besòs De Montcada i Reixac al mar Un aixecament fotogràfic

Del 19 d'abril al 20 de maig

Conferència a càrrec de Manolo Laguillo
dimecres 16 de maig a les 19h.
Sala d'actes del COAC

Exposición fotográfica de la periferia de la ciudad, Manuel Laguillo, fotógrafo
arquitectes.cat/ca/arquitectura/exposicions/col-leccions-coac17-manolo-laguillo-el-besos

2018, Consorcio de Besòs, Parque Fluvial del Besòs



Exposició “Un levantamiento fotográfico del Besòs”, Manuel Laguillo, fotógrafo
<https://www.eltotbadalona.cat/inaugurada-una-mostra-fotografica-al-parc-fluvial-del-riu-besos/>

2018, Mejora del barrio de Safaretjos, S. Coloma de Gramenet



ArquitectosdeCabecera.org

Fem Festa, Fem Safaretjos AC, Escuela Técnica Superior de Arquitectura de Barcelona, **ETSAB - UPC**

2019, Mejora del barrio de Safaretjos, S. Coloma de Gramenet



ArquitectosdeCabecera.org

Fem Festa, Fem Safaretjos AC, Escuela Técnica Superior de Arquitectura de Barcelona, **ETSAB - UPC**

2019, Mejora del barrio de Safaretjos, S. Coloma de Gramenet



ArquitectosdeCabecera.org

Fem Festa, Fem Safaretjos AC, Escuela Técnica Superior de Arquitectura de Barcelona, **ETSAB - UPC**

Huertos urbanos barcelona

Acción comunitaria

iniciaron en 1997, Huertos urbanos de Barcelona



<https://ajuntament.barcelona.cat/ecologiaurbana/es/servicios/la-ciudad-funciona/mantenimiento-del-espacio-publico/gestion-del-verde-y-biodiversidad/huertos-urbanos>

iniciaron en 1997, Huertos urbanos de Barcelona

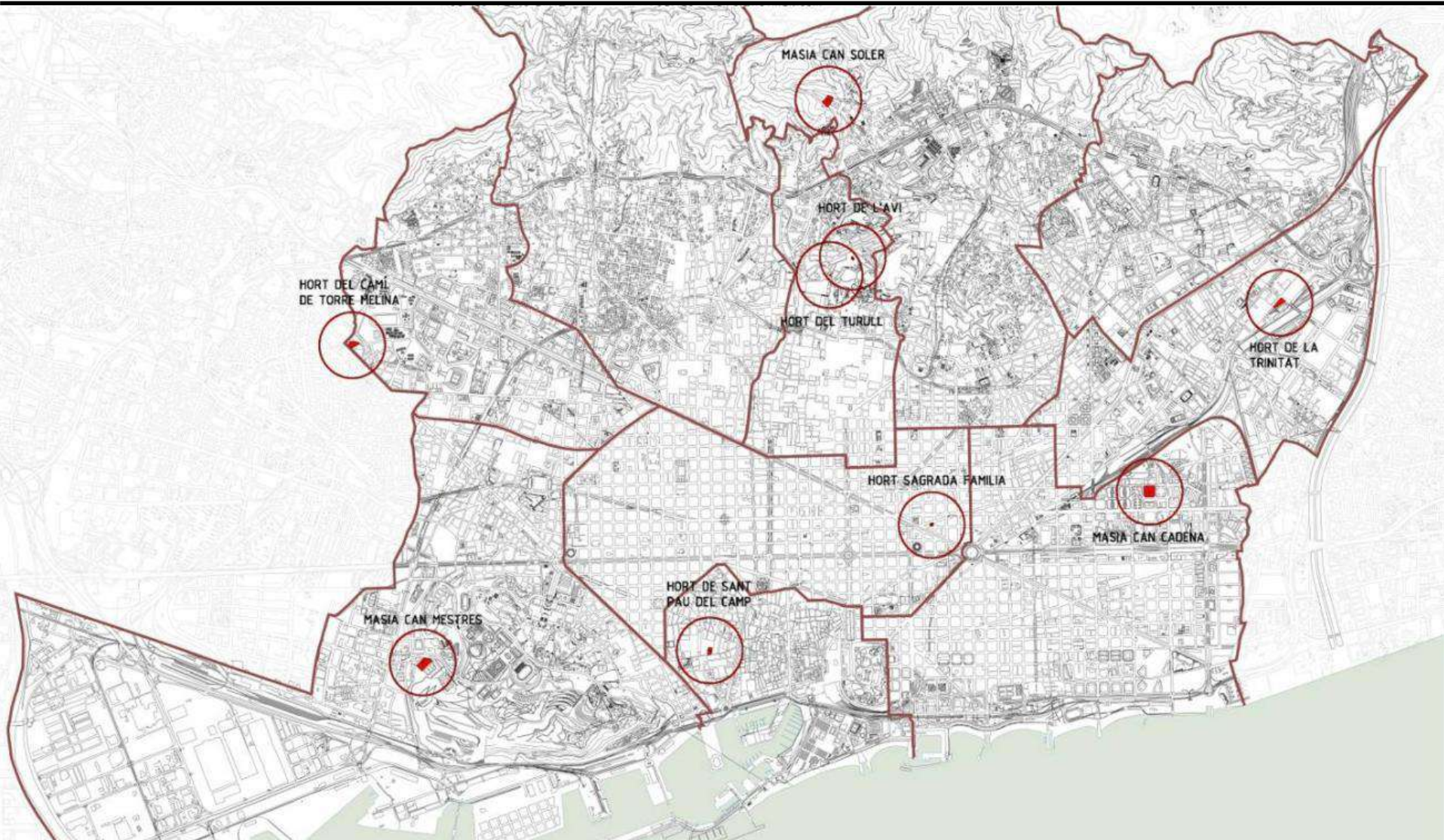

<https://ajuntament.barcelona.cat/ecologiaurbana/es/servicios/la-ciudad-funciona/mantenimiento-del-espacio-publico/gestion-del-verde-y-biodiversidad/huertos-urbanos>

Huerto, Pou de la Figuera, exposición diálogos migrantes



<http://www.bcnsostenible.cat/web/punt/jardins-del-pou-de-la-figuera>

<https://dialogosmigrantes.wordpress.com/actividadestalleres/>

<http://mescladis.org/>

la puerta de la escuela

barcelona

comunidad educativa

2018, Acceso a la escuela pública Concepción, Barcelona

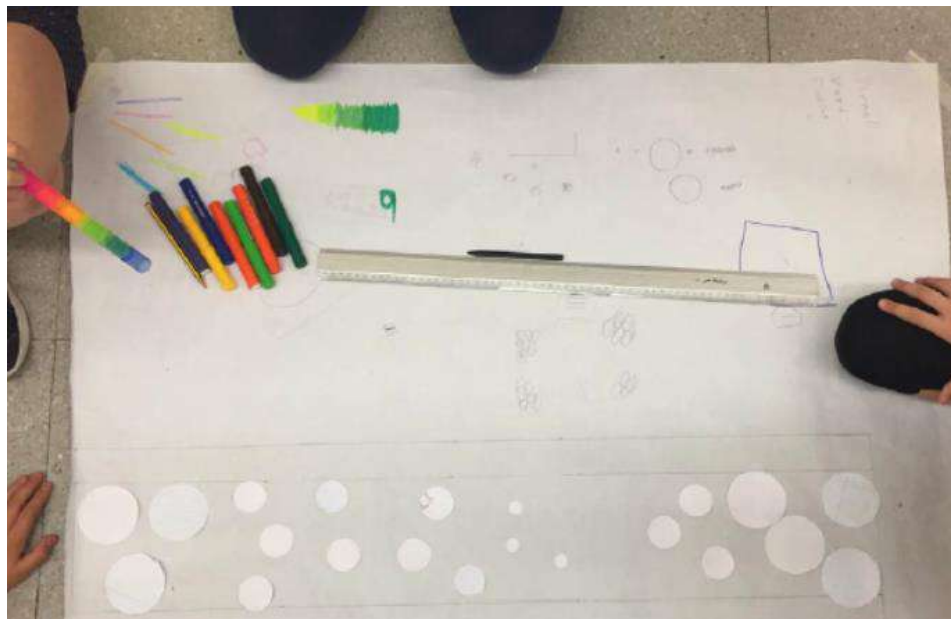
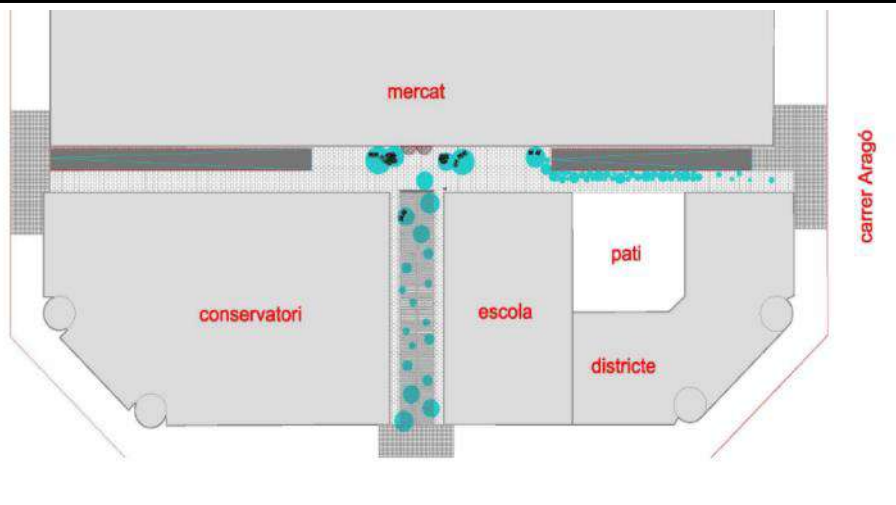

Taller realizado por Big Band Flash de 5º de primaria, el color esogido por alumnado de l'Escola de la Concepció, dibujos de la barandilla de la clase Les Foques, els Músics i Els cavallers i les princeses de infantil.

2018, Acceso a la escuela pública Concepción, Barcelona



16 escuelas “Llenemos de vida los entornos escolares”

https://ajuntament.barcelona.cat/ecologiaurbana/ca/noticia/leixample-guanya-855-m2-dentorns-escolars-pacificats_780417

2018, Acceso a la escuela pública Concepción, Barcelona



16 escuelas “Llenemos de vida los entornos escolares”

https://ajuntament.barcelona.cat/ecologiaurbana/ca/noticia/leixample-guanya-855-m2-dentorns-escolars-pacificats_780417

Fiesta de Arquitectura

19 mayo 2019

junto Hospital sjd, Esplugues - Barcelona

transformación colectiva

- Plantada de árboles



arquitectes.cat
Barcelona

SETMANA D'ARQUITECTURA 2019

SETMANA D'ARQUITE 2019

BARCELONA
CTURA
9 / MAIG
19

EXPOSICIÓ
«LINA BO BARDI A BAHIA»
DEL DIJOUS 9 AL DIUMENGE 19

COAC, Espai Picasso

DE DILLUNS A DISSABTE | 10-20 h

DIUMENGE | 10-15 h

DISSABTE 19 | Nit dels Museus

fins 10.1 h

Conferència i visita guiada
a l'espai

DIJOUS 9 | 18.30 h

UN ARBRE

UN LLOC

UNA CIUTAT

DISSABTE 11 | 11-14 h

COAC

La imatge es podrà veure
 fins al DIUMENGE 19

fins al DIUMENGE 19

fins al DIUMENGE 19

fins al DIUMENGE 19

fins al DIUMENGE 19

fins al DIUMENGE 19

ARQUITECTURA
A LES AULES
DEL DIJOUS 9 AL DIUMENGE 19

Escoles i instituts
de Barcelona

Escoles i instituts de Barcelona:
150 tallers d'arquitectura
per a 4.000 infants i joves

L'ESCOLA QUE M'AGRADARIA,
AMB ULLS D'INFANT

DIVENDRES 10 | 18 h

COAC, Sala d'Actes

LA REHABILITACIÓ
DE LA FAÇANA DEL COAC
EN REALITAT VIRTUAL
I AUGMENTADA

Descobrir com genera energia

DISSABTE 11 | 11-14 h

COAC, Sala d'Actes

HISTÒRIA DE BARCELONA
PER A JOVES I NO TAN JOVES

DISSABTE 11 | 11.30-14 h

COAC, 8a planta

FESTA D'ARQUITE

DIUMENGE 19 | 10-11 h

Parc de Collserola
Hospital Sant Joan

PEDALADA FAMILIAR

del Palau de Pedra
a la Festa d'Arquit

SHOP



arquitectes.cat
Barcelona



ARQUITECTURA A LAS AULAS



arquitectes.cat
Barcelona

www.arquitectes.cat/
ca/coac/
arquiescola

eixos



COS



HÀBITAT



TERRITORI

fases



OBSERVAR



PENSAR



FER

conceptes bàsics



DIMENSIONS



LLUM I ENERGIA



FORMA



MATERIALS



ÚS



PERSPECTIVA DE GÈNERE



INCLUSIVITAT I DIVERSITAT



SOSTENIBILITAT I PETjada ECOLÒGICA



IDENTITATS I VINCLE SOCIAL

conceptes transversals

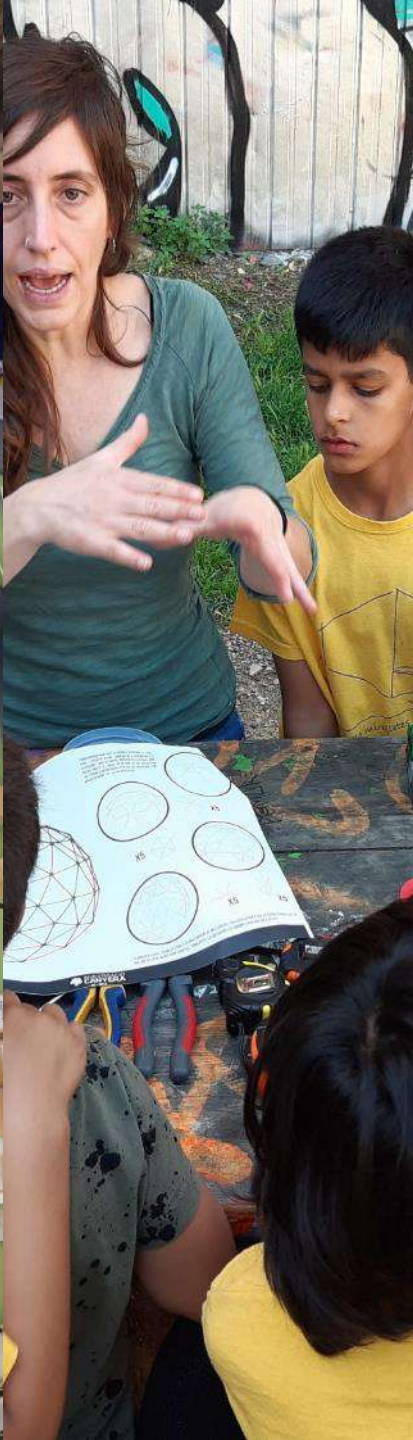



arquitectes.cat
Barcelona



FESTA D'ARQUITECTURA DE BARCELONA





la fiesta de arquitectura en vídeo

<https://youtu.be/fjkZahsuW4s>

SETMANA D'ARQUITECTURA 2019

11-14 h

GRAN PLANTADA D'ARBRES

+ PEDALADA FAMILIAR

+ TALLERS

<https://www.arquitectes.cat/ca/cultura/setmana-arquitectura-2019>

https://www.arquitectes.cat/ca/system/files/users/14663/memoria_setmanaarquitectura_basicaset2019.pdf

COAC

arquitectes.cat

Barcelona